

220 Hatley



220 Rue Hatley

Les informations contenues dans le présent site Internet sont la propriété de la ville de Magog et sont destinées à l'usage exclusif de ses employés(e)s pour fins de consultation ou étude. La ville de Magog ne se porte aucunement garante de quelque document, donnée ou information contenus sur le présent site Internet. De plus, en cas de divergence entre un texte officiel et le contenu de ce site, le texte officiel a préséance. Copie de tout texte officiel peut être obtenu, moyennant des frais raisonnables, auprès de la mairie de la ville de Magog. Données produites par : La Ville de Magog. Date de la dernière mise à jour : 2024-06-03

Odonyme		Unité d'évaluation		Cadastré	
Nom de rue	Odonyme	Flèche de renvoi	Numéro civique	Flèche de renvoi	Numéro de lot
Limite administrative	Limite administrative	Connectivité	Unité d'évaluation	Rayon de courbure de ligne de lot	Mesure de rue
Nom de l'organisation	Identification de l'entité municipale	Occupation	Servitude linéaire	Mesure de ligne de lot	Superficie de lot
S: xxx-xx	Limite municipale	Mesure de front	Servitude surfacique	Hydrographie	Unité de voisinage
S: xxx-xx-xxxx	Identification de la zone agricole	Superficie totale	Hautes eaux	Hydronyme	Identification d'unité de voisinage
Zone verte	Zone verte	Immatriculation	Pylyne de ligne électrique	Hydrographie linéaire	Unité de voisinage
		Droit de passage		Hydrographie surfacique	

Le système d'information géographique est diffusé par : **Geonet**
© Groupe de géomatique AZIMUT inc., 1998 - 2024. Tous droits réservés.
Imprimé le : 20 juin 2024 à 16:56:36
Auteur : Alexandre Lemelin

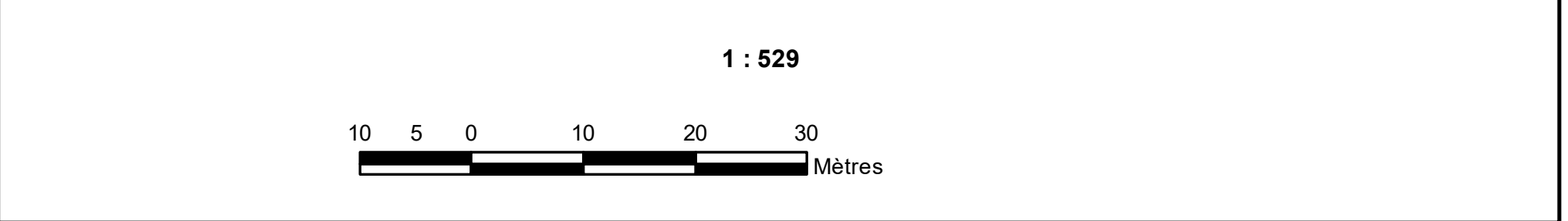

Système de référence géodésique et projection cartographique :
NAD 1983 MTM 8

7, rue Principale Est
Magog, Québec J1X 1Y4
Téléphone : 819 843-3333 Télécopieur : 819 843-1091
CÉ : info@ville-magog.qc.ca
www.ville-magog.qc.ca