

PLAN D'AMÉNAGEMENT - BÂTIMENT DES SAUVETEURS 02  
ÉCHELLE: 1 : 50

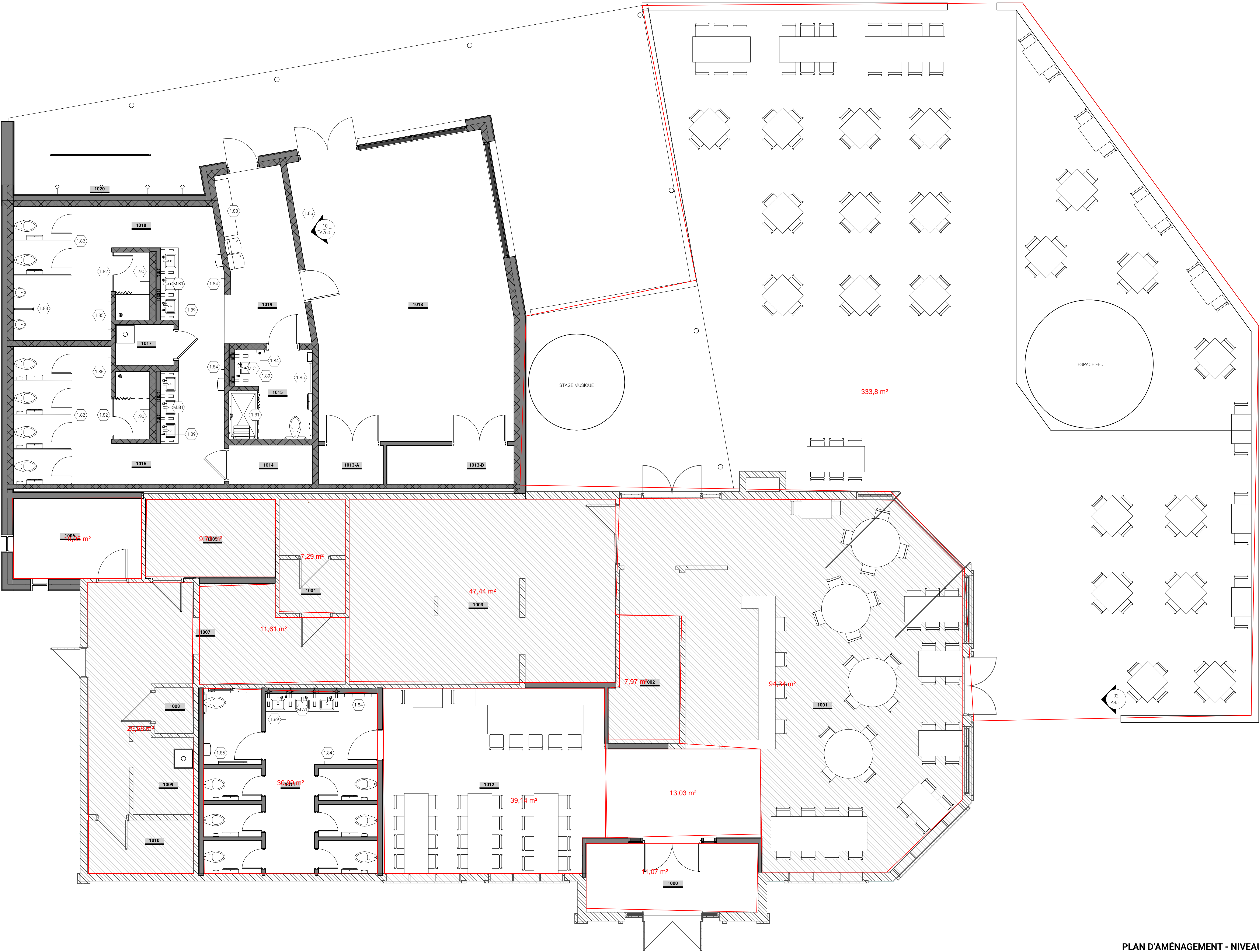

PLAN D'AMÉNAGEMENT - NIVEAU 1000 01  
ÉCHELLE: 1 : 50

## LÉGENDE

PRÉVOIR UN FOND DE COUJAGE EN CONTREPLAQUE 19mm  
DERRIÈRE LE Gypse POUR TOUS LES ENDOITS OÙ DU  
MOBIER SERA FIXÉ AU MUR

## DESCRIPTIONS

- (1.81) DOUCHE ADAPTÉE - SE RÉFÉRER AU PLAN AGRANDIS SUR LA PAGE  
A160 POUR LA SPÉCIFICATION DES ÉQUIPEMENTS
- (1.82) PARTITIONS DE TOILETTES EN STRATIFIÉ MASSIF (19mm), CIE  
DECOLAM, SÉRIE PRESTIGE, MODÈLE AU PLANCHER AVEC BARRE DE  
TÊTE
- FINI STRATIFIÉ À COORDONNER AUX FINIS DE STRATIFIÉ SUIVANTS:  
BANNEAUX SÉPARATEURS À PÉLASTIQUES, CIE TAFISA, COULEUR COUP DE  
FOURNE, NO. L593
- DOITES
- LOCAL 1016: CIE UNIBOARD, COULEUR SAUGE, NO. K79
- LOCAL 1018: CIE UNIBOARD, COULEUR CÉLESTINE, NO. K80
- (1.83) ÉCRAN D'URINOIR EN STRATIFIÉ MASSIF (19mm), CIE DECOLAM,  
SÉRIE PRESTIGE, MODÈLE AU PLANCHER AVEC BARRE DE TÊTE, FINI À  
COORDONNER AU STRATIFIÉ CIE TAFISA, COULEUR COUP DE FOURNE,  
NO. L593
- (1.84) SÈCHE-MAINS - SE RÉFÉRER AUX DOCUMENTS EN ÉLECTRICITÉ
- (1.85) TABLE À LANCER - SE RÉFÉRER AU DEVIS
- (1.86) CROCHETS DOUBLES, CIE RICHELEU, NO. RIV020128170, FINI ACIER  
INOXYDABLE, INSTALLATION EN QUINCONCE - SE RÉFÉRER À  
L'ÉLEVATION 10 SUR LA PAGE A760
- (1.87) CASIER EN PLASTIQUE HDPE, CIE SUMMIT LOCKERS, MODÈLE TRIPLE  
TIER, 3 PORTES DROITES DE HAUTEUR, AVEC COUVERTURES DANS LE  
HAUT ET DANS LE BAS POUR LA VENTILATION, FORMAT 460mm X  
510mm X 1180mm, COULEUR DOVE GRAY, NO. SL109
- (1.88) BANC FIXE AU SOL, CIE EQUIPARC, MODÈLE URBANITÉ SANS DOSSIER  
NI APPUI-BRAIS, RECOUVREMENT DE PLASTIQUE RECYCLÉ DE  
COULEUR SABLE (SRPU), STRUCTURE EN ACIER FINI BLANC  
SEMI-LUSTRE, FORMAT 480mm X 1780mm X 455mm
- PRÉVOIR UN PANNEAU DE COMPENSATION EN CONTREPLAQUE  
PEINT AU VERSO DE LA SECTION DU MURON SE TROUVANT  
AU-DESSUS DE LA CÉRAMIQUE MURALE, AFIN DE SAUVEGARDE  
L'ÉPAISSEUR DE LA CÉRAMIQUE MURALE (69mm), PEINTURER LE  
CONTREPLAQUE DE COULEUR TEL QUE LE MUR ADJACENT - SE  
RÉFÉRER AU PLAN DES FINIS SUR LA PAGE A751
- (1.90) BANC FIXE POUR DOUCHE, BASE PRÉCÉSTALÉ EN ACIER INOXYDABLE  
ET ASSISE RÉGINE PHÉNOLOGUE DE COULEUR BLANCHE - VOIR DEVIS

## MOBIER INTÉGRÉ

- (M.A1) MOBIER A: VANITÉ DE SALLE DE BAIN (3 LAVABOS), RESTAURANT  
LOCALIT - SE RÉFÉRER AUX DÉTAILS PAGE A960
- (M.B1) MOBIER B: VANITÉ DE SALLE DE BAIN (3 LAVABOS),  
AGRANDISSEMENT - SE RÉFÉRER AUX DÉTAILS PAGE A960
- (M.C1) MOBIER C: VANITÉ DE SALLE DE BAIN (1 LAVABO),  
AGRANDISSEMENT - SE RÉFÉRER AUX DÉTAILS PAGE A960
- (M.D1) MOBIER C: VANITÉ DE SALLE DE BAIN (1 LAVABO), BÂTIMENT DES  
SAUVETEURS - SE RÉFÉRER AUX DÉTAILS PAGE A960
- (M.E1) MOBIER C: CUISINETTE, BÂTIMENT DES SAUVETEURS - SE RÉFÉRER  
AUX DÉTAILS PAGE A960

## NOTES GÉNÉRALES

- A. L'AMÉNAGEMENT INTÉRIEUR (INCLUANT LE MOBILIER  
FIXES-AMOVIBLES, LES ÉQUIPEMENTS) EST À COORDONNER AVEC LE  
PROPRIÉTAIRE
- B. LE PLAN D'AMÉNAGEMENT CHOISSI EST UN PLAN SCHEMATIQUE.  
VALIDER TOUTES LES DIMENSIONS, EMPLACEMENT DES  
ÉQUIPEMENTS ET DÉCAVEMENT AVEC L'ÉCRÉTE. VALIDER ENSUITE  
AVEC L'ARCHITECTE LES DIFFÉRENCES POUVANT CAUSER DES  
CHANGEMENTS MAJEURES DANS CE FEUILLET DE PLAN, AVANT LES  
TRAVAUX.
- C. LE MOBILIER MOBILE (TABLES ET CHAISES) EST REPRÉSENTÉ À TITRE  
INDICATIF UNIQUEMENT. LA TOTALITÉ DU MOBILIER MOBILE EST  
FOURNI ET INSTALLÉ PAR LE LOCATAIRE.

## LISTE DES PIÈCES - NIVEAU 1000

1000	ENTRÉE
1001	SALLE À MANGER
1002	RANGEMENT
1003	CUISINE
1004	CHAMBRE FROIDE
1005	SALLE ÉLECTRIQUE
1006	BUREAU
1007	RANGEMENT
1008	TOILETTE
1009	CONJUGERIE
1010	CHAMBRE FROIDE
1011	TOILETTE MIXTE
1012	SALLE À MANGER
1013	SALLE DE RÉUNION
1013A	SALLE DES SERVEURS
1013B	RANGEMENT
1014	SALLE MÉCANIQUE
1015	SALLE DE BAIN ADAPTÉE
1016	TOILETTE FEMME
1017	CONJUGERIE
1018	TOILETTE HOMME
1019	CORRIDOR
1020	DOUCHE EXTÉRIEURE

## LISTE DES PIÈCES - BÂTIMENT...

3000	RANGEMENT SAUVETEURS
3001	GARAGE ET RANGEMENT
3003	SALLE REPOS SAUVETEUR
3002	TOILETTE

## RÉVISION

No.	Date	Émis pour	Architecte	Vérifié par
3	2025-01-24	DÉFINITIVE 70%	M.L.	M.B.
5	2025-02-26	DÉFINITIVE 90%	M.L.	M.B.
6	2025-03-04	COORDINATION	M.L.	M.B.
7	2025-03-14	SOUSSION	M.L.	M.B.

## COLLABORATEURS

CIVIL | STRUCTURE MÉCANIQUE | ÉLECTRICITÉ



T 819 769 1940 W cote-jean.ca @ info@cote-jean.ca

## PLAN CLÉ

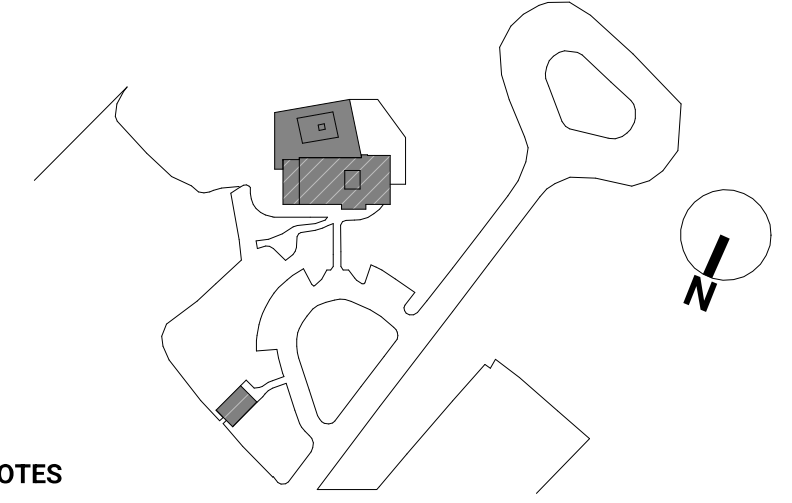

## NOTES

CETTE ÉMISSION DE PLAN N'EST  
PAS VALIDE À DES FINS DE  
CONSTRUCTION.  
SEUL UN PLAN ÉMIS POUR CONSTRUCTION  
PEUT SERVIR À CES FINS.

AVANT DE COMMENCER QUELQUE TRAVAIL, QUE CE SOIT,  
L'ENTREPRENEUR DEVA PRÉNDRE ET VÉRIFIER SUR PLACE TOUTES  
LES DIMENSIONS ET INDICATIONS AUX DESSINS.  
AUCUNE DIMENSION NE DEVA ÊTRE PRISE SUR LES DESSINS À  
L'AD D'UNE ÉCHELLE.  
L'ENTREPRENEUR DEVA AVISER L'ARCHITECTE DE TOUTE ERREUR  
OU OMISSION SUR LES DESSINS AVANT LE DÉBUT DES TRAVAUX.



## CLIENT



PROJET ADSP no.: A24072

RÉNOVATION ET AGRANDISSEMENT  
DU BÂTIMENT DE SERVICE DE LA  
PLAGE DES CANTONS  
APP-2025-130-P

## TITRE DU DESSIN

AMÉNAGEMENT - PLAN DU NIVEAU 1000

DESSINÉ PAR: S. BELLAVANCE  
CHARGE DE PROJET: S. BELLAVANCE  
RESPONSABLE: M. LAPORTE

DESSIN NO. 1

SPECIALITÉ: ARCHITECTURE

A851

31