Ville : Magog

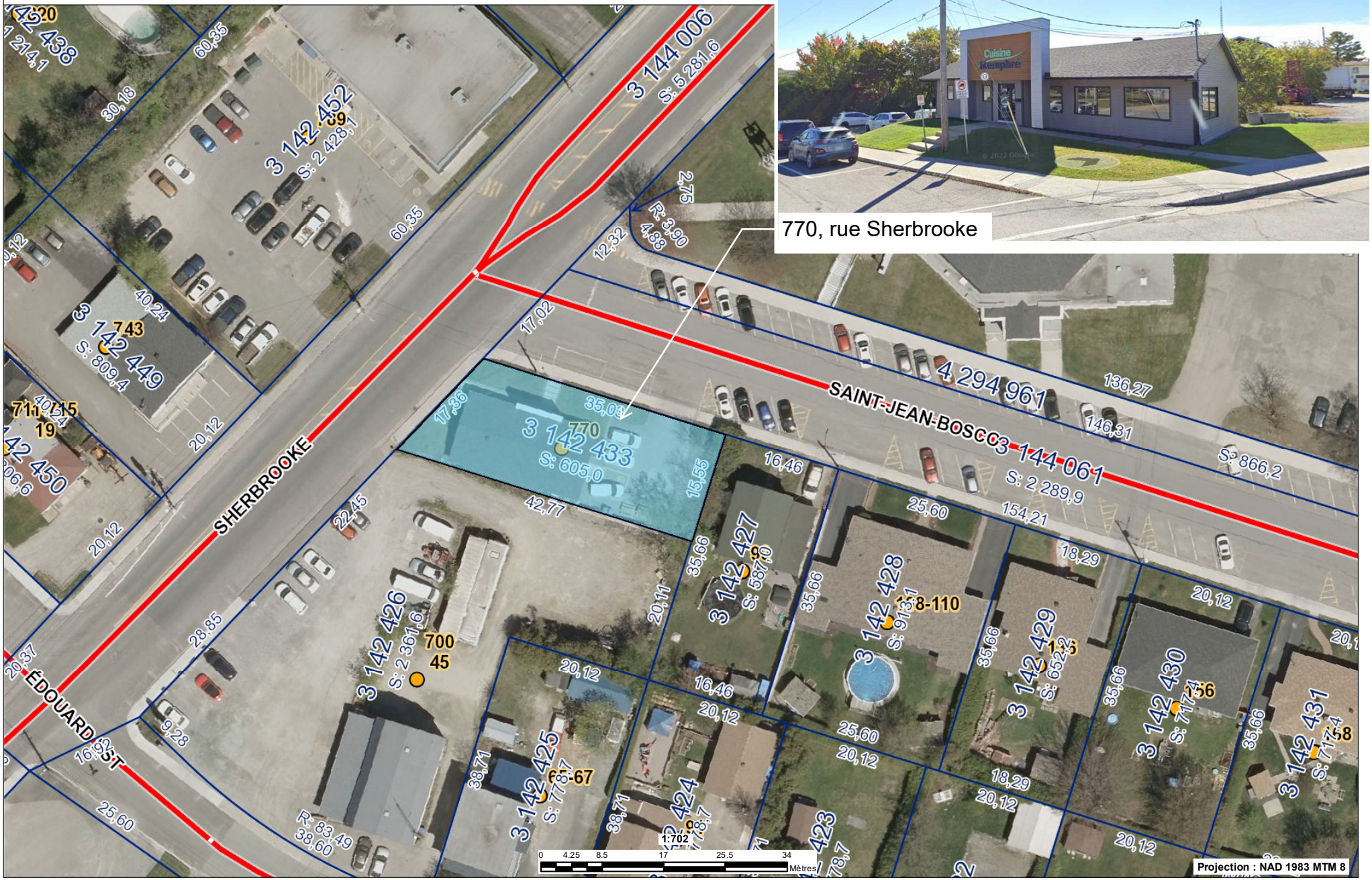

Les informations contenues dans le présent site Internet sont la propriété de la ville de Magog et sont destinées à l'usage exclusif de ses employé(e)s pour fins de consultation ou étude. La ville de Magog ne se porte aucunement garante de quelque document, donnée ou information contenus sur le présent site Internet. De plus, en cas de divergence entre un texte officiel et le contenu de ce site, le texte officiel a préséance. Copie de tout texte officiel peut être obtenu, moyennant des frais raisonnables, auprès de la mairie de la ville de Magog. Données produites par : La Ville de Magog. Date de la dernière mise à jour : 2022-09-15

Le système d'information géographique est diffusé par : GOnet

© Groupe de géomatique AZIMUT inc., 1998 - 2023. Tous droits réservés.

Imprimé le : 9 janvier 2023 à 15:32:48

Auteur : Philippe Brault

VILLE DE Magog
7, rue Principale Est
Magog, Québec J1X 1Y4
Téléphone : 819 843-3333 Télécopieur : 819 843-1091
CÉ : info@ville.magog.qc.ca
www.ville.magog.qc.ca